



# Veranstaltungen

NABU-Gruppen im Kreis Steinburg



2024



## Liebe Naturfreund\*innen!

In unseren NABU-Gruppen des Kreises Steinburg heißen wir Sie herzlich willkommen, denn wir haben uns zum Ziel gesetzt, uns durch gemeinschaftliches Handeln für die Natur einzusetzen und zwar in ganz konkreten Aktionen. Wir sind fünf Gruppen im Kreis Steinburg mit unterschiedlichen Standorten und kümmern uns um Naturschutzgebiete, Naturschutzflächen, Biotope, Naturerlebnispfade, Wald und Wiesen. Denn wir möchten die Lebensräume und Rückzugsgebiete, der teils selten gewordenen Pflanzen und Tiere, unterstützen und schützen.

In unseren NABU-Kindergruppen beschäftigen sich Kinder und Jugendliche aktiv mit allem, was unsere hiesige Natur bietet und lernen nachhaltig, mit ihren Schätzen umzugehen.

Willkommen beim NABU-Steinburg, egal ob Sie uns schon lange kennen oder erst kennen lernen möchten. Bei uns gibt es immer viel zu entdecken!

Ihre NABU-Gruppen

in Glückstadt, Itzehoe, Kellinghusen, Schenefeld und der Wilstermarsch

Impressum:

Herausgeber / Redaktion: NABU-Gruppen Steinburg

Gestaltung / Layout: Jürgen Schack

Druck: Umweltdruckerei Hannover

**Gedruckt auf Recycling-Papier  
"Recycling-Premiumweiß"  
ausgezeichnet mit dem  
Umweltschutzzeichen „Blauer Engel“**

Fotos/Bildnachweise: Aukieker: Aukieker (S.17); Karl Blossfeldt, bearbeitet durch Ilka Paetow: Kunst in der Natur (S.14); K.Büscher, NABU Rintel: Seeadler (S.7,8); C.Pommerening: Obstwiese (S.18); C.Preperau: Äpfel (S.18), Baum (S.19), Landschaft (S.11), Sonnenuntergang (S.24), Wald (S.7); Dr. S. Martens: Trauerschnäpper (S.1,3,5); H.Arlt: Bockwindmühle (S.17); I.Gramer: Kinder (S.1); J.Schack: Wegwarte (S.2), Gänse an der Elbe (S.20); K.Fieber NABU: Kröte (S.3,4); K.Nießner: Gr. Brachvogel (S.8,12) Kiebitz (S.1), Kleiber (S.6,12), Libelle (S.3), Heuschrecken Sandwespe(S.11), Mörtel Lehmwespe (S.5,15),NAJU-Kellinghusen (S.4,16) Sand Knotenwespe (S.11), Sandbiene (S.1,11), Schilfrohrsänger (S.1), Schwarzkehlchen (S.6), Schmetterling (S.13,15), Trauerschnäpper (S.7), Vierzahn Knotenwespe (13); L.Breuer: Inselmahd (S.18); M.Balzereit: Pilze (16); M. Hinkelmann: Diestel (S.6), Kl. Abendsegler (S.17); M.Olschowka: Gundermann (S.10), Rainfarn (S.15); NABU Bund: Stunde der Gartenvögel (S.9); NABU Itzehoe: Exkursion (S.8), Müllsammeln (S.4); Katja Speer: Sternmiere (S.10); NABU Schenefeld: Wildblumen (S.9); NABU Wilstermarsch: Nistkastenkontrolle (S.20); S.Petersen: Moschusbock (S.14), Müllsammeln (S.5), NABU Stand (S.13), Nistkastenkontrolle (S.19); World Cleanup Day: World Cleanup Day (S.18)

© Alle Rechte vorbehalten

# Veranstaltungen 2024

## März

→ **Samstag, 02.03.2024, 14:00 – ca. 15:30 Uhr**  
**Krötenzaunaufbau zwischen Oelixdorf und Winseldorf**

Im Frühjahr wandern Scharen von Kröten und andere Amphibien zu ihren Laichplätzen. Dabei müssen sie oft Straßen überqueren. Wir bauen zu ihrem Schutz Krötenzäune auf und bringen die gefangenen Kröten zum Teich.

● **Treffpunkt: Oelixdorf, Ortsausgangsschild Oberstraße oder direkt vor Ort. Verantwortlich: NABU Itzehoe, Leitung: Bernd Frost**



→ **Mittwoch, 06.03.2024, 15:00 – 16:30 Uhr**  
**Treffen der Naturjugend (NAJU) Wilstermarsch**

In der NAJU engagieren sich Kinder, Jugendliche und junge Erwachsene für den Schutz von Natur und Umwelt. In unserer Gruppe sind wir vor allem im praktischen Naturschutz aktiv: Wir säen und pflanzen in unserem Schrebergarten, bauen Nisthilfen, kümmern uns um den Schmetterlinggarten, schützen Bienen, Vögel, Fledermäuse und vieles mehr. Gemeinsame Spiele, spannende Aktionen, Spaß, Natur pur und großartige Freizeiten bietet die NAJU für Kinder im Alter von 6 bis 13 Jahren an. Werdet aktiv in der Kindergruppe des NABU Wilstermarsch! Ihr könnt gerne bei den wöchentlichen Treffen in unserer sehr gemütlichen Gartenlaube mitmachen.

● **Treffpunkt: Wir starten nach der Winterpause jeden Mittwoch um 15:00 Uhr in der Kleingartenanlage „Am Brook“, Allee 13a Schilfweg, Parzelle 102 in 25554 Wilster**  
Nähere Informationen unter Tel. 015255343918 oder [www.NABU-Wilstermarsch.org](http://www.NABU-Wilstermarsch.org)  
Verantwortlich: **NAJU Wilstermarsch, Dagmar Jacobsen**



→ **Mittwoch, 06.03.2024, 19:30-22:00 Uhr**  
**Jahreshauptversammlung des NABU Schenefeld**

Neben dem Behandeln verschiedener Formalitäten und einem Rückblick über die Aktivitäten des letzten Jahres, stehen auch wieder Vorstandswahlen an. Zu Beginn hält Herr Dr. Sönke Martens einen Lichtbildervortrag: "Nistkastenuntersuchung im Kreis Steinburg mit der Zielart Trauerschnäpper."

● **Treffpunkt: Hotel zum Nordpol, Holstenstr. 11 in 25560 Schenefeld**  
Nähere Informationen unter Tel. 04892 1515 oder auf der Seite des NABU-Schenefeld: [www.NABU-Schenefeld.de](http://www.NABU-Schenefeld.de)  
Verantwortlich: **NABU Schenefeld, Otto Bies**



# März

→ **Samstag, 09.03.2024, 09:30 – 12:00 Uhr**  
**Müllsammeln im Eichtal**

Wir beteiligen uns an der Aktion „Unser sauberes Schleswig-Holstein“ und wollen den Müll rund um das Eichtalgelände beseitigen. Müllsäcke werden gestellt. Bitte Handschuhe, Greifzangen oder ähnliches mitbringen.



● **Treffpunkt: Itzehoe, NABU-Garten Eichtal (Anfahrt s. Homepage)**  
**Verantwortlich: NABU Itzehoe**  
**Leitung: Cornelia Preper nau, Miriam Götsch**

→ **Samstag, 09.03.2024, 10:00 – 12.00 Uhr**  
**Treffen der Naturschutzjugend (NAJU) Kellinghusen zum Müllsammeln**

In der NAJU engagieren sich Kinder, Jugendliche und junge Erwachsene für den Schutz von Natur und Umwelt. In unserer Gruppe sind wir vor allem im praktischen Naturschutz aktiv. Spannende Aktionen, Spaß und Natur pur bietet die NAJU für Kinder im Alter von 6 bis 14 Jahren an. Werdet aktiv in der Kindergruppe des NABU-Kellinghusen! Ihr dürft gerne 2x unverbindlich mitmachen und schauen, ob es Euch gefällt. Wir starten nach der Winterpause mit 14-tägigen Treffen und wollen bei der Müllsammelaktion der Stadt Kellinghusen mitmachen. Treffpunkt in der Brauerstraße 29 a bei BiBeKu. Erwachsene sind auch gerne gesehen.



● **Nähere Informationen unter Tel. 04822-5709 oder auf der Seite des NAJU-Kellinghusen: [www.NABU-kellinghusen.de](http://www.NABU-kellinghusen.de)**  
**Verantwortlich: NABU Kellinghusen, Christine Deppe, Katrin Collenburg, Elsbeth Harder und Anita Nießner**

→ **Samstag, 09.03.2024, 14:00 – ca. 16:00 Uhr**  
**KrötENZAUNAUFBAU in Hohenlockstedt**

Auch in Hohenlockstedt bei der Lohmühle wird seit letztem Jahr ein KrötENZAUN aufgebaut und vier Wochen lang betreut, d.h. es werden täglich die Kröten aus den Eimern über die Straße getragen.



● **Treffpunkt: Parkplatz an der Lohmühle**  
**Verantwortlich: NABU Itzehoe, Leitung: Bernd Frost**

# März

- **Samstag, 16.3.2024, 10:00 – 14:00 Uhr**  
→ **Sonntag, 17.3.2024, 10:00 – 14:00 Uhr**  
**Müllsammelaktion im Naturschutzgebiet „Rhinplate und Elbufer südlich von Glückstadt“**

Im Treibselraum hat sich wieder reichlich Plastik und anderer Müll angesammelt, der unbedingt entfernt werden muss. Handschuhe und Müllsäcke werden von den Stadtwerken gestellt.

- **Treffpunkt: Tor zum Naturschutzgebiet am Nordsee-Radwanderweg (Treibselweg) (zwischen Glückstadt Außenhafen und Bielenberg)**  
**Koordinaten: <https://goo.gl/maps/bWeNTgPGBVu1KsDF6>**  
**Verantwortlich: NABU Glückstadt**



- **Mittwoch, 20.03.2024, 19:00 - 21:00 Uhr**  
**Jahreshauptversammlung des NABU Kellinghusen**

Neben dem Behandeln verschiedener Formalitäten und einem Rückblick über die Aktivitäten des letzten Jahres, sprechen wir über die Termine in 2024, die auch auf unserer Homepage veröffentlicht werden. Kurt Nießner wird einen Vortrag über den Vogel des Jahres 2024 „Der Kiebitz“ halten. Weiter zeigt er neue Bilder der von ihm fotografierten Wespen und Wildbienen. Eine gesonderte Einladung erfolgt.



- **Treffpunkt: Projektcafé „Bi uns to huus“ in Kellinghusen, Hauptstr. 11**  
**Nähere Informationen unter Tel. 04822-5709 oder auf der Seite des NABU-Kellinghusen: [www.NABU-kellinghusen.de](http://www.NABU-kellinghusen.de)**  
**Verantwortlich: NABU Kellinghusen, Kurt Nießner**

- **Donnerstag, 21.03.2024, 19:30 Uhr**  
**Jahreshauptversammlung NABU Itzehoe**

Allen Interessierten geben wir Einblick in unsere Arbeit. Austausch und Anregungen zu unseren Vorhaben sind immer willkommen. Im Anschluss gibt Dr. Sönke Martens einen bebilderten Vortrag zu „Nistkästen unter besonderer Berücksichtigung des Trauerschnäppers“.

- **Treffpunkt: Itzehoe, Familienzentrum St. Ansgar, Coriansberg 18-20**  
**Verantwortlich: NABU Itzehoe**



# April

## → April bis August – kein fester Termin Distelstechen im Herrenfeld

Seit einigen Jahren haben sich Disteln zwischen den Teichen explosionsartig vermehrt. Um die weitere Ausbreitung zu stoppen, müssen die Pflanzen möglichst noch vor der Blüte ausgestochen werden. Wir arbeiten in Kleingruppen. Sichel, Spaten, Stecher, Freischneider und Sense sind hilfreich.



● **Anmeldung: beim Pächter erforderlich, Tel. 04128-442**  
**Verantwortlich: NABU Glückstadt**

## → Sonntag, 21.04.2024, 07:00 – 09:00 Uhr Vogelstimmenwanderung in Kellinghusen

Vögel singen in der Regel nur zur Brutzeit. Daher hört man Vogelgesang vor allem ab dem Spätwinter bis Ende Juli. Von Ende April bis Anfang Juni hört man besonders viele Arten. Meist singen nur die Männchen, um ihre Reviere abzustecken und Weibchen anzulocken. Viele Vogelarten singen früh am Morgen am intensivsten. Dabei hat jede Vogelart einen anderen Zeitpunkt für den morgendlichen Gesangsbeginn, der durch die zunehmende Tageshelligkeit vorgegeben ist. Wer früh aufsteht, kann dies beim Erkennen und Lernen der Vogelstimmen erleben. Wer erst später ins Konzert hineinhört, ist vermutlich zunächst überwältigt von der Vielzahl der Stimmen im Vogelchor. Auf dieser Wanderung bestimmen wir unsere heimischen Vögel anhand ihres Gesangs. Vorkenntnisse sind nicht erforderlich. Bitte ein Fernglas mitbringen.

● **Treffpunkt: Parkplatz des Netto Supermarkts, Lindenstraße 23 in Kellinghusen**  
**Verantwortlich: NABU Kellinghusen, Leitung: Kurt Nießner**



# Mai

→ **Mittwoch, 01.05.2024, 10:00 - 11:00 Uhr**  
**Die Seeadler auf der Rhinplate**

Spaziergang zum „Kakaograben“ südlich der Hafenspülfelder. Dort stellen wir das Naturschutzgebiet „Rhinplate und Elbufer südlich Glückstadt“ vor und entdecken den Seeadlerhorst auf der Rhinplate. Anschließend gehen wir zum Elbsaum und freuen uns, wenn wir einen Blick auf Seeadlerküken erhaschen können. Veranstaltung im Rahmen des landesweiten Aktionsmonates „Naturerleben der heimischen Tier- und Pflanzenwelt“.

**Anmeldung bei der VHS Glückstadt ist unbedingt erforderlich.**

**E-Mail :[info@vhs-glueckstadt.de](mailto:info@vhs-glueckstadt.de), Tel.: 04124/81079**

● **Treffpunkt: Glückstadt, Am Rethövel 14-15, vor der Jugendherberge**  
**Verantwortlich: NABU Glückstadt, Leitung Christine Berg**



→ **Freitag, 03.05.2024, 18:00 – 19:30 Uhr**  
**Abendlicher Vogelstimmenspaziergang**

Mit allen Sinnen die Natur zu genießen, bereichert das Leben. Wir wollen auf diesem Spaziergang lernen, mit den Ohren zu sehen und die Rufe und Gesänge der häufigsten Singvögel kennenlernen. Wenn vorhanden, bitte Fernglas mitnehmen!

● **Anmeldung: [kontakt@nabu-itzehoe.de](mailto:kontakt@nabu-itzehoe.de)**  
**Treffpunkt: Itzehoe, Spielplatz Freudenthal, Jahnstraße**  
**Verantwortlich: NABU Itzehoe, Leitung: Leonhard Peters**



→ **Freitag, 03.05.2024, 15:00 – 17:30 Uhr**  
**Abenteuer im Frühlingwald – Ein spielerischer Naturspaziergang für Eltern/Großeltern mit ihren Kindern**

Wer ist denn das? Wer klopft so laut? Wer verspeist die vielen Zapfen und wer hinterläßt all die Spuren? Wir verwandeln uns in Walddetektive und machen uns auf, den Wald zu entdecken und zu erforschen. Dies ist eine Gemeinschaftsveranstaltung mit der VHS Schenefeld im Rahmen des landesweiten Aktionsmonats Mai „Naturerlebnis der heimischen Tier- und Pflanzenwelt“. Bitte eine Sitzunterlage und ein kleines Picknick mitbringen.

● **Anmeldung: Nicole Voß, Tel. 04892/859425 oder [info@wildnisschule-wildepfade.de](mailto:info@wildnisschule-wildepfade.de)** Erw. 5 Euro/ Kinder 3 Euro  
**Treffpunkt: Wildnisschule Wilde Pfade in 25560 Aasbüttel**  
**Verantwortlich: NABU Schenefeld, Leitung: Nicole Voß**

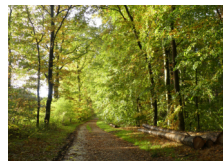

# Mai

## → Samstag, 04.05.2024, 10.30 – ca. 12.30 Uhr Exkursion zu den GESA eG-Gebieten bei Springhoe

Naher der Fischteiche bei Springhoe erkunden wir extensiv genutztes Grünland und ein kleines Moor nach Pflanzen und Tieren. Die Flächen hat die Genossenschaft GESA eG mit Ersatzgeldern des Kreises Steinburg für Naturschutzzwecke erworben. Gerne Teilnahme mit Fernglas und festen Schuhen! Eine Veranstaltung im Rahmen des Aktionsmonats Mai.



● **Anmeldung:** [kontakt@nabu-itzehoe.de](mailto:kontakt@nabu-itzehoe.de)  
**Treffpunkt:** Springhoe (Anfahrt s. Homepage)  
**Verantwortlich:** NABU Itzehoe, Leitung: Cordelia Triebstein (GESA), Joachim Kock und Cornelia Preperau (NABU)

## → Samstag, 04.05.2024, 09:30 – 15:00 Uhr Fahrt zur Vogelbeobachtung in den Speicherkoog bei Meldorf

Der Speicherkoog gegenüber dem Wattenmeer ist ein bedeutendes Rast- und Durchzugsgebiet für unsere Limikolen (Watvögel) wie zum Beispiel Strandläufer, Schnepfen, Regenpfeifer. An mehreren ausgewählten Beobachtungspunkten können die Vögel mit dem Fernglas und Spektiv bestimmt werden. Bitte Fernglas mitbringen, ein Spektiv ist vorhanden.

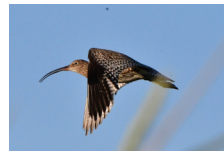

● **Treffpunkt:** Kellinghusen, Rudolf-Kinau-Straße 6  
**Wir bilden Fahrgemeinschaften und verpflegen uns selbst. Bitte telefonisch oder per Mail anmelden: Tel. 04822-5709, E-Mail: [NABU-Kellinghusen@t-online.de](mailto:NABU-Kellinghusen@t-online.de)**  
**Verantwortlich:** NABU Kellinghusen, Leitung: Kurt Nießner

## → Sonntag, 05.05.2024, 10:00 - 11:00 Uhr Die Seeadler auf der Rhinplate

Spaziergang zum „Kakaograben“ südlich der Hafenspülfelder. Dort stellen wir das Naturschutzgebiet „Rhinplate und Elbufer südlich Glückstadt“ vor und entdecken den Seeadlerhorst auf der Rhinplate. Anschließend gehen wir zum Elbsaum und freuen uns, wenn wir einen Blick auf Seeadlerküken erhaschen können. Veranstaltung im Rahmen des landesweiten Aktionsmonats „Naturerleben der heimischen Tier- und Pflanzenwelt“.

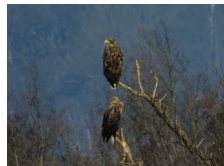

**Anmeldung bei der VHS Glückstadt ist unbedingt erforderlich.**  
**E-Mail: [info@vhs-glueckstadt.de](mailto:info@vhs-glueckstadt.de), Tel.: 04124/81079**

● **Treffpunkt:** Glückstadt, Am Rethövel 14-15, vor der Jugendherberge.  
**Verantwortlich:** NABU Glückstadt, Leitung Christine Berg



# Mai

## → Freitag, 10.05.2024 – Sonntag, 12.05.2024 Stunde der Gartenvögel

Jedes zweite Wochenende im Mai lädt der NABU Sie ein, für eine Stunde im eigenen Garten oder auf dem Balkon/der Terrasse die Vögel zu zählen und das Ergebnis für die bundesweite Aktion zu melden. Im Laufe der von Ihnen festgelegten Stunde notieren Sie von jeder Vogelart die höchste Zahl der zeitgleich beobachteten Vögel. Denn dieselbe Amsel fünf Mal hin und herfliegen zu sehen, ergibt nicht fünf Amseln, sondern nur eine, die auch nur einmal gezählt werden darf.



● Auf der Website des NABU Bundesverbands gibt es weitere Infos und eine Zählhilfe [www.nabu.de](http://www.nabu.de)

## → Samstag, 11.05.2024, 14:00 – 17:00 Uhr Wilde Gaben der Natur – Ein Streifzug durch die Welt der Wildkräuter

Lassen wir uns mit allen Sinnen verführen in die Welt der Wildkräuter und erleben den wunderschönen Anblick, zarten Duft und würzigen Geschmack der großen Vielfalt. An diesem Nachmittag werden wir wilde Kräuter und Blüten sammeln und stellen daraus, jede\*r für sich, eine kleine Kostprobe für den Gaumen her.

Dies ist eine Gemeinschaftsveranstaltung mit der VHS Schenefeld im Rahmen des landesweiten Aktionsmonats Mai „Naturerlebnis der heimischen Tier- und Pflanzenwelt“. Bitte ein Sammelkörbchen und Schneidmesser mitbringen.



● Teilnahmeentgelt: Erwachsene 9 €, Kinder 3 €  
Anmeldung: Nicole Voß, Tel. 04892/859425 oder [info@wildnisschule-wildepfade.de](mailto:info@wildnisschule-wildepfade.de)  
Treffpunkt: Wildnisschule Wilde Pfade in 25560 Aasbüttel  
Verantwortlich: NABU Schenefeld, Leitung: Nicole Voß

## → Mittwoch 15.05.2024, 18:30 – ca. 20:00 Uhr Vogelkiek im Kleingarten, Wilster „Ich höre was, hörst Du es auch?“

Im Anschluss an das Monatstreffen des Vereins findet auch in diesem Jahr ein Rundgang durch die Kleingartenanlage „Am Brook“ statt. Zahlreiche Vögel sind zu sehen und zu hören. Unter der fachkundigen Leitung von Horst Tobias und Dagmar Jacobsen werden wir sie bestimmen. Wir stellen dabei die Nutzung der birdNET APP vor, welche von Ornithologen der Uni Chemnitz und der Cornell University erstellt wurde.



● Treffpunkt: Wilster, Kleingartenanlage „Am Brook“, Allee 13a, Schilfweg, Parzelle 102 Verantwortlich: NABU Wilstermarsch

→ **Sonntag, 26.05.2024, 11:00 – 13:30 Uhr**  
**Heilkräuter am Hafen – eine kurzweilige Exkursion in Glückstadt**

Was wächst im Frühjahr am Deich und Sperrwerk? Besitzen einige Pflanzen sogar Heilkräfte? Was hat man früher damit gemacht? Spannende Hintergrundinformationen und Spiele begleiten diese kleine botanische Exkursion.

Teilnahmeentgelt: 5 €, NABU-Mitglieder und Kinder bis 14 Jahren frei  
Anmeldung: VHS Glückstadt, Tel. 04124-81079

● **Treffpunkt: Glückstadt, Am Hafen 63, vor dem alten Salzspeicher**  
**Verantwortlich: NABU Glückstadt, Leitung: Margarete Olschowka**



→ **Sonntag, 26.05.2024, 11:00 – 13:00 Uhr**  
**Leckere Landschaft – unterwegs zu essbaren Wildpflanzen und heilenden Kräutern**

Viele unserer heimischen Pflanzen sind nicht nur essbar, sondern oft reicher an Mineralstoffen und Vitaminen als Obst und Gemüse aus dem Handel. Einige von ihnen besitzen sogar Heilkräfte, die seit Jahrhunderten überliefert sind. Wo wachsen sie? Woran kann man sie erkennen, und wie lassen sie sich verwenden? All das verraten wir auf dieser gemeinsamen Entdeckungstour durch Wald und Wiese. Eine Veranstaltung im Rahmen des Aktionsmonats Mai.

● **Anmeldung: per E-Mail an [kontakt@nabu-itzehoe.de](mailto:kontakt@nabu-itzehoe.de)**  
**Treffpunkt: Itzehoe, NABU-Garten Eichtal (Anfahrt s. Homepage ([www.NABU-itzehoe.de](http://www.NABU-itzehoe.de)))**  
**Verantwortlich: NABU Itzehoe, Leitung: Katja Speer und Inge Gramer**

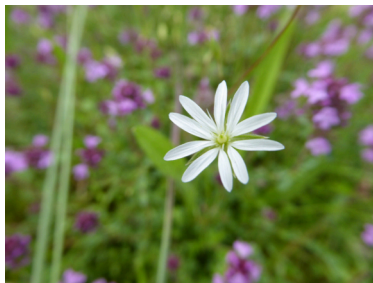

# Mai Juni

→ **Freitag, 31.05.2024 - Sonntag, 09.06.2024**  
**Insektensommer - erster Zählzeitraum**

Auch in diesem Sommer ruft der NABU wieder in zwei Aktionszeiträumen dazu auf, Sechsheiner zu beobachten und ca. eine Stunde lang zu zählen. Groß und Klein sind dazu eingeladen, Mitforschende zu werden und wichtige Daten für die Artenvielfalt zu sammeln. Beobachten und zählen können alle und das fast überall – auf dem Balkon, im Garten, Park oder in der freien Landschaft.



● **Vielfältige Hinweise und Materialien rund um die NABU-Mitmachaktion sind im Internet unter [www.insektensommer.de](http://www.insektensommer.de) zu finden.**

→ **Juni 2024, 09:45 – 12:00 Uhr (der genaue Termin wird auf unserer Homepage bekanntgegeben)**  
**Naturschutzjugend (NAJU) Kellinghusen: Wir suchen und bestimmen Insekten**

Wir wandern durch das ehemalige Bundeswehrgelände. Hier befinden sich wertvolle Lebensräume für unsere stark gefährdeten Insekten. Gemeinsam wollen wir die entdeckten Käfer, Falter usw. bestimmen. Becherlupen bringen wir mit. Daneben erfolgen Tipps zum Fotografieren von Insekten. Wer hat, bringt dafür eine für Nahaufnahmen geeignete Kamera mit. Treffpunkt um 09:45 Uhr bei BiBeKu in der Brauerstr. 29a. Von dort fahren wir gemeinsam mit unseren Fahrrädern.

● **Nähere Informationen unter Tel. 04822-5709 oder auf der Seite des NAJU-Kellinghusen: [www.NABU-kellinghusen.de](http://www.NABU-kellinghusen.de)**  
**Verantwortlich: NABU Kellinghusen, Christine Deppe, Katrin Collenburg, Elsbeth Harder und Anita Nießner**

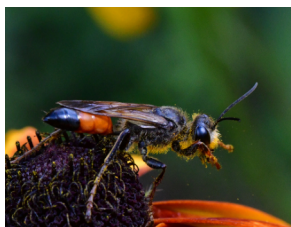
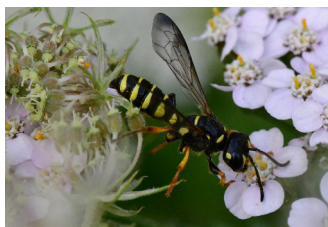

# Juni

→ **Donnerstag 06.06.2024, ab 20:00 Uhr**

## **Eine vogelkundliche Wanderung im Herrenmoor/ Wilstermarsch**

Wer findet den leuchtend-bunten Pirol, klangvoll „büloo-büloo“ flötend, den unauffälliger gefiederten Wachtelkönig, dessen „rerrp-rerrp“ knarrende Stimme bis zu 1 Kilometer weit trägt und weitere Moorbewohner? Wir stellen dabei die Nutzung der birdNET App vor, welche von Ornithologen der Uni Chemnitz und der Cornell University erstellt wurde.



- **Treffpunkt: 19:30 Uhr (mit Fahrzeug) in Wilster am Markt bei REESE oder um 20:00 Uhr an der Aussichtsplattform Herrenmoor**  
**Anmeldung: [nabu.wilstermarsch@gmx.de](mailto:nabu.wilstermarsch@gmx.de) oder bei Dagmar Jacobsen 015255343918**  
**Verantwortlich: [NABU Wilstermarsch](#)**

→ **Freitag, 07.06.2024, 18:00 – 19:30 Uhr**

## **Abendlicher Vogelstimmenspaziergang**

Mit allen Sinnen die Natur zu genießen, bereichert das Leben. Wir wollen auf diesem Spaziergang lernen, „mit den Ohren zu sehen“ und die Rufe und Gesänge der häufigsten Singvögel kennenlernen. Wenn vorhanden, bitte Fernglas mitnehmen!

- **Anmeldung: [kontakt@nabu-itzehoe.de](mailto:kontakt@nabu-itzehoe.de)**  
**Treffpunkt: Itzehoe, Spielplatz Freudenthal, Jahnstraße**  
**Verantwortlich: [NABU Itzehoe](#), Leitung: Leonhard Peters**



# Juni

→ **Sonntag, 09.06.2024, 10.30 – ca. 12.30 Uhr**  
**Besuch des Ökokontos der GESA eG und angrenzender NABU-Flächen\* bei Moordorf**

Wir erkunden ein Gebiet, in das man so nicht hinkommt, da es nur über eine Hofstelle erreichbar ist. Neben der Beobachtung der Tier- und Pflanzenwelt wollen wir über die geplanten Entwicklungen sprechen und Ideen austauschen.



● **Anmeldung: [kontakt@nabu-itzehoe.de](mailto:kontakt@nabu-itzehoe.de)**  
**Treffpunkt: Moordiek, Gasthof „Spieckers Rast“ Dorfstraße 2 zur gemeinsamen Weiterfahrt mit dem PKW oder Fahrrad**  
**Leitung: Cordelia Triebstein (GESA), Hans Helmut Dürnberg, Joachim Kock und Cornelia Preperna (NABU)**  
**Verantwortlich: NABU Itzehoe**

→ **Freitag, 14.06.2024, 15:00 – 17:00 Uhr**  
**Den Insekten und Krabblern auf der Spur**

Ob Biene, Hummel, Schmetterling oder Käfer, sie alle gehören zu den Insekten. Doch was sind Insekten? Wie sehen, hören, riechen und bewegen sie sich? Wofür sind sie nützlich? Warum sterben sie und wie können wir für bessere Lebensbedingungen sorgen? Diese Fragen wollen wir auf den Grund gehen, beobachten, einfache Bestimmungen durchführen und zum Abschluss etwas basteln.



● **Anmeldung: Nicole Voß, Tel. 04892/859425 oder [info@wildnisschule-wildepfade.de](mailto:info@wildnisschule-wildepfade.de)**  
**Treffpunkt: Wildnisschule Wilde Pfade in 25560 Aasbüttel**  
**Verantwortlich: NABU Schenefeld, Leitung: Nicole Voß**

→ **Samstag, 15.06.2024, 11:00 - ca. 17:00Uhr**  
→ **Sonntag, 16.06.2024, 11:00 - ca. 17:00Uhr**  
**Infostand des NABU Glückstadt auf der Matjesmeile am Binnenhafen**  
**Verantwortlich: NABU Glückstadt**



→ **Samstag, 06.07.2024, 11:00 - 13:00 Uhr**  
**Kunst mit der Natur**

Wir wollen an diesem Tag die Schätze der Natur erkunden und gemeinsam mit ihr aus Licht und Pflanzen Bilder machen. Du bist zwischen 6 und 12 Jahre alt? Dann komm vorbei!

● **Anmeldung: kontakt@nabu-itzehoe.de**  
**Treffpunkt: Itzehoe, NABU-Garten im Eichthal (s. Homepage)**  
**Verantwortlich: NABU Itzehoe, Leitung: Ilka Paetow**



→ **Sonntag, 07.07.2024, 10:00 - 13:00 Uhr**  
**Flora- und Insektenfauna der Magerrasenflur**  
**Naturschutzgebiet Rhinplate und Elbufer südlich von**  
**Glückstadt**

Auf einem Streifzug durch das Naturschutzgebiet entdecken wir viele an Trockenheit und Nährstoffarmut angepasste Pflanzenarten, wie z.B. Jasione, Tausendgüldenkraut, Habichtskräuter und weitere Kräuter. Es leben dort Insekten der Magerrasenflur, u.a. Sandlaufkäfer, Sandbienen, Schmetterlinge.

● **Treffpunkt: Tor zum Naturschutzgebiet am Nordseeradwanderweg zwischen Außenhafen und Bielenberg, Glückstadt**  
**Koordinaten: <https://goo.gl/maps/bWeNTgPGBVu1KsDF6>**  
**Verantwortlich: NABU Glückstadt, Leitung: Sybille Petersen**



# Juli August

→ **Dienstag, 09.07.2024, 19:00 – ca. 21:30 Uhr**  
**Praktische Landschaftspflege auf unseren Flächen**  
**Wiedenbusch in Holstenniendorf und am Reher Kratt**

Wir haben die beiden Areale gekauft und pflegen sie regelmäßig, um sie auf Dauer für den Naturschutz zu sichern und ihren ökologischen Wert zu verbessern. Beispielsweise zwischen landwirtschaftlich intensiv genutzten Flächen und dem Naturschutzgebiet „Reher Kratt“ ist so eine Pufferzone gewachsen und damit sind zahlreiche gefährdete Tier- und Pflanzenarten der Eichen-Niederwälder (Kratts) und trockenen Sandheiden geschützt worden. Über helfende Hände würden wir uns sehr freuen!



● **Für genaue Absprachen wie z.B. Treffpunkt bitte melden bei: Otto Bies, Tel. 04892/1515 oder [NABU.schenefeld@t-online.de](mailto:NABU.schenefeld@t-online.de)**  
**Verantwortlich: [NABU Schenefeld](#)**

→ **Sonntag, 14.07.2024, 11:00 – 13:30 Uhr**  
**Heilkräuter am Hafan – eine kurzweilige Exkursion in**  
**Glückstadt**

Was wächst im Sommer am Deich und Sperrwerk? Besitzen einige Pflanzen sogar Heilkräfte? Was hat man früher damit gemacht? Spannende Hintergrundinformationen und Spiele begleiten diese kleine botanische Exkursion.



● **Teilnahmeentgelt: 5 €, NABU-Mitglieder und Kinder bis 14 Jahren frei**  
**Anmeldung: VHS Glückstadt, Tel. 04124-81079**  
**Treffpunkt: Glückstadt, Am Hafan 63, vor dem alten Salzspeicher**  
**Verantwortlich: [NABU Glückstadt](#), Leitung: Margarete Olschowka**

→ **Freitag, 02.08.2024 - Sonntag, 11.08.2024**  
**Insektensommer - zweiter Zählzeitraum**

Im Hochsommer sind andere Arten gut zu beobachten als noch während des 1. Zählzeitraumes. Daher ruft der NABU ein weiteres Mal in diesem Jahr zur Teilnahme an der bundesweiten Zählaktion auf.

● **Vielfältige Hinweise und Materialien rund um die NABU-Mitmachaktion sind im Internet unter [www.insektensommer.de](http://www.insektensommer.de) zu finden.**



# August September

## → Samstag, 10.08.2024, 12:00 – 14:00 Uhr Insekten-Entdeckungstour durch Glückstadt

Es ist wieder NABU-Insektensommer und gemeinsam machen wir eine Entdeckungstour durch die Insektenwelt. Wir machen uns auf die Suche nach spannenden Insekten und lernen, was der Insektensommer für eine Bedeutung hat. Gemeinsam zählen und bestimmen wir die kleinen Krabbler. Bringt gerne ein kamerafähiges Smartphone mit für die Bestimmung.



● **Treffpunkt: Am Obelisk bei den städtischen Anlagen in Glückstadt**  
**Verantwortlich: NABU Glückstadt,**  
**Leitung: Lea Breuer (Insektenscout)**

## → Von September bis November Wir gehen den Geheimnissen der Pilze auf die Spur

Auf diesen herbstlichen Pilzwanderungen steht allein die Bestimmung der Pilze im Mittelpunkt. Wir finden unterschiedlichste Formen: Schwämme und Porlinge, Bauch-, Knollen- und Stoppelpilze, sogar unsichtbare Pilze. Alle spielen eine wichtige Rolle in unserem Ökosystem.



● **Anmeldung: Christiane Balzerei 04872-2450**  
**Verantwortlich: NABU Schenefeld**

## → September 2024, 10:00 – 14:00 Uhr (der genaue Termin wird auf unserer Homepage bekanntgegeben) Naturschutzjugend (NAJU) Kellinghusen fährt zu den Fledermäusen

Wir wollen bei einer Führung einen Einblick in das Leben unserer Fledermäuse erhalten und das Fledermauszentrum Noctalis in Bad Segeberg besuchen. Wir bilden Fahrgemeinschaften, eine Anmeldung ist wegen der Organisation erforderlich.



● **Nähere Informationen unter Tel. 04822-5709 oder auf der Seite des NAJU-Kellinghusen: [www.NABU-kellinghusen.de](http://www.NABU-kellinghusen.de)**  
**Verantwortlich: NABU Kellinghusen, Christine Deppe, Katrin Collenburg, Elsbeth Harder und Anita Nießner**



# September

## → Freitag, 06.09.2024, 19:45 – ca. 21:30 Uhr Fledermauskundlicher Abendspaziergang

Fledermäuse führen – nahezu unbemerkt – ein faszinierendes Leben im Dunkel der Nacht. Wir möchten ihnen auf einem Spaziergang im Itzehoer Stadtgebiet mit Hilfe von Detektoren auf die Spur kommen und dabei auch Spannendes aus der Welt der Fledermäuse berichten. Bei ungünstigen Wetterverhältnissen (Regen oder starker Wind) verschiebt sich der Termin auf Freitag, den 13.09.24, um 19.30 Uhr.

● **Treffpunkt: am Vereinsgelände des Itzehoer Kanuclubs (IKC) (Wegbeschreibung s. Homepage des IKCs ([www.itzehoer-kanu-club.de](http://www.itzehoer-kanu-club.de)))**

**Anmeldung erforderlich: [kontakt@nabu-itzehoe.de](mailto:kontakt@nabu-itzehoe.de)**

**Verantwortlich: NABU Itzehoe**

**Leitung: Katja Speer und Inge Gramer**



## → Samstag, 07.09.2024, 13:00 – 16:00 Uhr Saisonfahrt mit dem Aukieker zur Schleuse Kasenort und zurück

Wir haben von diesem Flachbodenschiff aus die beste Sicht auf den Ufer und Flachwasserbereich der Wilster Au. Dank der Kooperation mit dem Förderverein Wilster Au und Schleuse haben wir Herrn Reinhard Bunge an Bord. Er wird uns die Geschichte der Wilster Au näherbringen. Wir haben Gelegenheit, die Tier- und Pflanzenwelt zu beobachten und zu dokumentieren. Wir nutzen verschiedene Beobachtungsmaterialien.

● **Treffpunkt: Wilster, Einstieg Stadtbrücke. Für die NAJU Kinder ist diese Fahrt kostenfrei, alle anderen Gäste zahlen 10 €**  
**Anmeldung bei: Dagmar Jacobsen, Tel. 0152-55343918**



## → Sonntag, 08. 09. 2024 findet wie in den Vorjahren der „Regiobranding-Aktionstag Die Wilstermarsch erfahren“ in den Gemeinden der nördlichen Marsch und der Stadt Wilster statt.

Personen aus der Region werden in vielen Stationen regionale Besonderheiten, mit denen sie persönlich oft eng verbunden sind, zeigen. Mit dem Aktionstag werden wieder einige Alleinstellungsmerkmale der Wilstermarsch herausgestellt und durch persönliche Führungen und Erläuterungen einem interessierten Publikum nahegebracht.

● **Die Stationen in den Gemeinden und der Ablauf des Tages sind ab Juli unter [www.wilstermarsch-erfahren.de](http://www.wilstermarsch-erfahren.de) im Internet abrufbar.**



# September Oktober

→ **Samstag, 21.09.2024**  
**World Cleanup Day**

Der Verein Zero Waste organisiert jedes Jahr eine gemeinsame Aktion im Itzehoer Stadtgebiet. Der NABU Itzehoe beteiligt sich. Details werden über die lokale Presse bekannt gegeben.



→ **Sonntag, 29.09.2024, 10:00 – 13:00 Uhr**  
**Praktische Naturschutzarbeit: Mahd der Inseln im Teichbiotop Herrenfeld**

Das Teichbiotop Herrenfeld wurde in den Jahren 1996 – 2000 angelegt. Es ist eine Ausgleichsfläche, auf der die Natur absoluten Vorrang hat. Das Gebiet umfasst 27 ha, davon sind ca. 15 ha Wasserfläche. Ein wunderbares Brut- und Rastgebiet für zahlreiche Wasservögel. Um die Inseln auf den vier Teichen für Bodenbrüter attraktiv zu halten, müssen Brombeeren, Disteln, Ampfer, Wiesenkerbel, Brennesseln etc. einmal im Jahr zurückgeschnitten werden. Ein arbeitsreicher Sonntagvormittag, bei dem aber auch beobachtet, gepaddelt und fotografiert werden kann. Spaten, Sichel und Freischneider wären hilfreich. Teilnahme auf eigene Gefahr!



● **Treffpunkt: Teichbiotop Herrenfeld an der B431**  
**Verantwortlich: NABU Glückstadt**

→ **Pflücktag auf der Modellstreuobstwiese Brahmekamp**

Wenn das Frühjahr gut verläuft und die Obstbäume ihren bisherigen Rhythmus beibehalten, gibt es ein gutes Apfeljahr auf unserer Modellstreuobstwiese in der Kleingartenanlage Brahmekamp. Dann möchten wir einen Pflücktag zur Apfelernte anbieten. Der Termin kann erst kurzfristig bekannt gegeben werden.

**Interessierte informieren sich bitte ab Anfang Oktober auf der Internetseite: [www.nabu-itzehoe.de](http://www.nabu-itzehoe.de)**  
**Verantwortlich: NABU Itzehoe**



# Oktober November

## → Sonntag 13.10.2024, 10:00 – 13:00 Uhr Kontrolle und Reinigung der Nisthilfen

Die Glückstädter Parkanlage entstand auf einem Teil des Festungssystems von 1818. Dort nisten zahlreiche Vogelarten. In unserer alljährlichen Nistkastenaktion im Herbst säubern wir die Nistkästen und lernen dabei die verschiedenartigen Vogelneester und sonstige Bewohner kennen. Diese Veranstaltung eignet sich besonders für Familien. Wir empfehlen, Gummistiefel und Handschuhe mitzubringen.



● **Treffpunkt: Parkplatz Itzehoer Straße beim Obelisken in Glückstadt**

**Verantwortlich: NABU Glückstadt**

## → Freitag, 18.10.2024, 15:00 – 17:30 Uhr Abenteuer im Herbstwald - Ein spielerischer Naturspaziergang für Eltern/Großeltern mit ihren Kindern

Im Wald ist zurzeit viel los: Warum verfärben die Bäume sich bunt und lassen ihr Blätter fallen? Wie bereiten sich die Waldtiere eigentlich auf den Winter vor und was genau macht der Wald eigentlich im Winter? Wir verwandeln uns in Walddetektive und machen uns auf, den Wald zu entdecken, zu erforschen und den Geschichten des Waldes zu lauschen. Bitte eine Sitzunterlage und ein kleines Picknick mitbringen.



● **Anmeldung: Nicole Voß, Tel. 04892/859425 oder [info@wildnisschule-wildepfade.de](mailto:info@wildnisschule-wildepfade.de)**

**Treffpunkt: Wildnisschule Wilde Pfade in 25560 Aasbüttel**  
**Verantwortlich: NABU Schenefeld, Leitung: Nicole Voß**

## → Sonntag, 03.11.2024, 11:00 – 13:00 Uhr Unsere Stadtbäume – lernen wir sie kennen und schätzen

Bäume in der Stadt sind so unendlich wichtig für das Klima, als Lebensraum und für unser Wohlbefinden. Auf diesem herbstlichen Stadtpaziergang wollen wir Bäume in Itzehoe entdecken, erleben und kennenlernen



● **Treffpunkt: Itzehoe, Hanseatenplatz**  
**Verantwortlich: NABU Itzehoe Leitung: Leonhard Peters**

# November

→ **Samstag, 09.11.2024, 10:00 – 13:00 Uhr**  
**Kontrolle und Reinigung der Nisthilfen**

Die Parks und Schrebergärten Wilsters sind mit reichem Baumbestand bestückt. Dort nisten zahlreiche Vogelarten. In unserer alljährlichen Nistkastenaktion im Herbst säubern wir die Nistkästen und lernen dabei die verschiedenartigen Vogelneester und sonstige Bewohner kennen. Diese Veranstaltung eignet sich besonders für Familien. Wir empfehlen, Gummistiefel, Handschuhe und Reinigungsutensilien mitzubringen.

● **Treffpunkt: Schrebergartenanlage „Am Brook“ Wilster, Parkplatz Allee 13a**  
**Verantwortlich: NABU Wilstermarsch**  
**Leitung: Dagmar Jacobsen**



→ **Samstag, 16.11.2024, 14:00 Uhr**  
**Gänsekiek im St. Margarethener Vorland**

Die meisten Gänsearten brüten in der Arktis und kommen in großen Gemeinschaften zum Überwintern zu uns. Das Vorland bei St. Margarethen besteht aus beweidetem Grünland mit Brackwassereinfluss und aus von Prielen durchzogenen Röhrichtchen. Wildgänse und Wildenten finden hier reichlich Nahrung und Schutz.

● **Treffpunkt: Parkplatz unterhalb des St. Margarethener Vorlands**  
**Anmeldung: [nabu.Wilstermarsch@gmx.de](mailto:nabu.Wilstermarsch@gmx.de) oder Tel. 0152-55343918**  
**Verantwortlich: NABU Wilstermarsch**



# Kontakte zu unseren NABU-Gruppen

## NABU Glückstadt

Unsere Gruppe besteht seit 1981. Im Auftrag der unteren Natrschutzbehörde des Kreises Steinburg helfen wir bei der Betreuung des Naturschutzgebietes „Rhinplate und Elbufer südlich Glückstadt“ an der Glückstädter Nebenelbe und sind für seine Kontrolle und Pflege zuständig. Außerdem kümmern wir uns um das „Teichbiotop Herrenfeld“. Seit Frühjahr 2023 haben wir einen Schrebergarten in der Schlüterweide 17, dieser wird von unserer Garten- und Kindergruppe gestaltet und genutzt.

- **Gruppentreffen:** jeden dritten Mittwoch im Monat ab 19 Uhr, ab 20 Uhr offizieller Teil  
- In den ungeraden Monaten im Glücksknoten, Am Kirchplatz 6, Altes Kino  
- In den geraden Monaten Im Restaurant „Zur alten Mühle“, Am Hafen 54

### Kontakt:

Tel.04821-889266 (Schack)  
E-Mail: nabu-glueckstadt@gmx.de  
www.NABU-glueckstadt.de



### Kontakt Kindergruppe:

Lena Clasen, Tel.0179-4565724, Verena Kniesmeijer, Tel.0172-4159689  
E-Mail: nabu-glueckstadt@gmx.de

---

## NABU Itzehoe

Unsere Gruppe wurde vor fast 120 Jahren gegründet. Wir möchten in der Umweltbildung einen verantwortungsbewussten Umgang mit der Natur vermitteln. Dies findet auch in unserer Kindergruppe besondere Aufmerksamkeit. Wir betreuen einen Naturerlebnispark in der Gartenanlage Eichtal 2 sowie eine Streuobstwiese in der Gartenanlage am Brahmskamp in Itzehoe. Wir kümmern uns um den Lebensraum Kirchturm, den Amphibienschutz und bieten naturkundliche Führungen an.

- **Gruppentreffen:** Immer am zweiten Donnerstag im Monat, mit Ausnahme der Ferien. In den Sommermonaten im NABU-Garten Itzehoe Nr.63, Gartenanlage Eichtal II, im Winter im Familienzentrum St. Ansgar, Coriansberg 18-20, Itzehoe
- **Kindergruppe:** Jeden zweiten Freitag ab Mitte März von 15:30 bis 17:00 Uhr im NABU-Garten Itzehoe. Leitung: Inge Gramer  
Um Erstanmeldung wird gebeten

### Kontakt Kindergruppe:

Ansprechpartnerin: Inge Gramer, Tel. 04821-1784006  
E-Mail: kontakt@nabu-itzehoe.de

### Kontakt:

E-Mail: kontakt@nabu-itzehoe.de  
www.NABU-itzehoe.de



## NABU Kellinghusen

Unsere NABU-Gruppe führt naturkundliche Wanderungen und Veranstaltungen durch, auch in Zusammenarbeit mit anderen Organisationen. Außerdem betreuen wir eigene Naturschutzflächen für die Umsetzung der EU-Wasserrahmenrichtlinie bei Fitzbek und an der Bramau. Im Rahmen der geplanten Renaturierung der Stör zwischen Willenscharen und Kellinghusen stellen wir unsere Fläche in Fitzbek für eine Verschwenkung des Flusses zur Verfügung. Für die Bramau laufen Untersuchungen für mögliche Maßnahmen zur Verbesserung des Hochwasserschutzes und auch der Renaturierung.

### Kontakt Kindergruppe:

Ansprechpartnerinnen: Anita Nießner, Tel. 04822-5709  
Katrin Collenburg, Tel. 04822-3673167  
Kristine Deppe, Tel. 04822-363534  
Elsbeth Harder, Tel. 04822-30661  
E-Mail: [NABU-Kellinghusen@t-online.de](mailto:NABU-Kellinghusen@t-online.de)

### Kontakt:

Ansprechpartner: Kurt Nießner, Tel. 04822-5709  
E-Mail: [NABU-Kellinghusen@t-online.de](mailto:NABU-Kellinghusen@t-online.de)  
[www.NABU-Kellinghusen.de](http://www.NABU-Kellinghusen.de)



---

## NABU Schenefeld

Unsere Gruppe besteht seit 1981 und betreut ca. 20 Hektar Naturschutzflächen. Eine der vielfältigen Aktivitäten ist die Verbesserung der Lebensbedingungen der örtlichen Fauna und Flora. Unser Ziel ist es, ökologisch hochwertige Habitats für Laubfrösche, Fledermäuse, Eulen und seltene Pflanzen zu schaffen und wir möchten dies auch Kindern nahebringen.

- **Kindergruppe:** Die Kindergruppen der „Naturscouts“ treffen sich ganzjährig montags, 15 bis 17.30 Uhr in der Wildnisschule „Wilde Pfade“, Dorfstraße 106, 25560 Aasbüttel
- **Gruppentreffen:** Immer am zweiten Dienstag im Monat, 19.30 Uhr, im Pastorat in Schenefeld, Holstenstraße 31

### Kontakt Kindergruppe:

Ansprechpartnerin: Nicole Voß, Tel. 04892-859425  
E-Mail: [info@wildnisschule-wildepfade.de](mailto:info@wildnisschule-wildepfade.de)

### Kontakt:

Ansprechpartner: Otto Bies, Tel. 04892-1515  
E-Mail: [Vorstand@NABU-schenefeld.de](mailto:Vorstand@NABU-schenefeld.de)  
[www.NABU-schenefeld.de](http://www.NABU-schenefeld.de)



## NABU Wilstermarsch

Der NABU Wilstermarsch setzt sich auf vielfältige Weise für die Natur ein. Zu unserer Arbeit gehören praktische Maßnahmen wie Landschaftspflege genauso dazu wie zu Vorträgen einladen oder gemeinsam auf Exkursionen die Natur kennen lernen.

Wir Wilsteraner haben in unserer Gruppe 150 Mitglieder. Unser Domizil ist eine gemütliche Gartenlaube in der hiesigen Kleingartenanlage, in der auch ein umfangreiches Biotop sowie ein Schmetterlingsgarten angelegt sind. Beides wird von uns ehrenamtlich gepflegt.

- **Gruppentreffen der Jugendgruppe:** Jeden Mittwoch 15.00 Uhr bis 16.30 Uhr, außer in den Schulferien.

Ort: Vereinseigene Laube in der Kleingartenanlage „Großer Brook“ in Wilster, Schilfweg, Lauben-Nummer 102.

Für Kinder im Alter von 6 bis 13 Jahren (Anmeldung bei Dagmar erbeten)

- **Gruppentreffen der erwachsenen Mitglieder:** Jeden 2. Mittwoch im Monat, 18 bis ca. 19 Uhr in der vereinseigenen Laube. Im Anschluss offen für alle naturkundlich interessierten Gäste

### Kontakt Gruppentreffen:

Dagmar Jacobsen, Helser Geestweg 10, 25693 St. Michaelisdonn, Tel. 0152-55343918  
[www.NABU-Wilstermarsch.org](http://www.NABU-Wilstermarsch.org)

### Kontakt Kindergruppe:

Ansprechpartnerin: Dagmar Jacobsen, Tel. 0152 55343918

E-Mail: [dagmar-bru@web.de](mailto:dagmar-bru@web.de)

[www.NABU-Wilstermarsch.org](http://www.NABU-Wilstermarsch.org)

### Kontakt:

Ansprechpartnerin: Dagmar Jacobsen, Tel. 0152 55343918

E-Mail: [dagmar-bru@web.de](mailto:dagmar-bru@web.de)

[www.NABU-Wilstermarsch.org](http://www.NABU-Wilstermarsch.org)



---

## Kontakt zum NABU-Bundesverband

NABU-Bundesgeschäftsstelle

Charitéstraße 31, 10117 Berlin

Tel. 030-284984-0

E-Mail: [NABU@NABU.de](mailto:NABU@NABU.de)

[www.NABU.de](http://www.NABU.de)





Wir leben in einem gefährlichen Zeitalter.

Der Mensch beherrscht die Natur, bevor er gelernt hat, sich selbst zu beherrschen.

(Albert Schweitzer)

### Haben Sie Lust, sich für unsere Natur zu engagieren?

Nehmen Sie doch einfach einmal an unseren Veranstaltungen teil – eine Teilnahme ist auch ohne Mitgliedschaft möglich. Bei Interesse melden Sie sich bitte vorher bei unseren Leitungspersonen für die entsprechende Veranstaltung an. Soweit nicht anders angegeben, ist diese Teilnahme kostenlos.

### Sie möchten uns mit einer Spende unterstützen?

Spenden setzen wir dort ein, wo die Natur unsere Hilfe benötigt, zum Beispiel zur Renaturierung intensiv genutzter Flächen, Einrichtung von Feuchtbiotopen für gefährdete Amphibien oder Anlage bzw. Pflege von Streuobstwiesen zum Erhalt einer vielfältigen Insektenwelt.

Gerne können Sie eine Spende an eine unserer NABU-Gruppen überweisen. Die entsprechenden Kontodaten finden Sie auf unseren jeweiligen Websites. Wir stellen Ihnen selbstverständlich eine Spendenquittung aus.

**Wir freuen uns auf Ihr Engagement!**

